

VÝKAZ DOSAVADNÍHO A NOVÉHO STAVU ÚDAJŮ KATASTRU NEMOVITOSTÍ

Dosavadní stav			Nový stav												
Označení pozemku parc. číslem	Výměra parcely		Druh pozemku	Označení pozemku parc. číslem	Výměra parcely		Druh pozemku	Typ stavby	Zpús. určení výměr	Porovnání se stavem evidence právních vztahů					
	ha	m ²	Způsob využití		ha	m ²	Způsob využití	Způsob využití		Díl přechází z pozemku označeného v katastru nemovitostí	dřívější poz. evidenci	Číslo listu vlastnictví	Výměra dílu		Označení dílu
st.52	3	47	zast. pl.	st.52	3	47	zast. pl.	č.p. 119 rod.dům	0	st.52		500	3	47	
	3	47			3	47									

GEOMETRICKÝ PLÁN pro vyznačení změny obvodu budovy, vyznačení budovy	Geometrický plán ověřil autorizovaný zeměměřický inženýr Jméno, příjmení: Ing. Pavel Šulc Číslo položky seznamu autorizovaných zeměměřických inženýrů: 1658 Dne: 31.8.2024 Číslo: 427/2024 Náležitosti a přesnosti odpovídá právním předpisům.	Stejnopis ověřil autorizovaný zeměměřický inženýr. Jméno, příjmení: Ing. Pavel Šulc Číslo položky seznamu autorizovaných zeměměřických inženýrů: 1658 Dne: 10.9.2024 Číslo: 444/2024 Tento stejnopis odpovídá geometrickému plánu v elektronické podobě uloženému v dokumentaci katastrálního úřadu.	
	Vyhotovitel: David Hůlka Krchlebská 29 28937 Loučeň	Katastrální úřad souhlasí s očíslováním parcel.	Ověření stejnopisu geometrického plánu v listinné podobě.
	Číslo plánu: 928-158/2024 Okres: Nymburk Obec: Rožďalovice Kat. území: Rožďalovice Mapový list: Nymburk 4-2/34 Dosavadním vlastníkům pozemků byla poskytnuta možnost seznámit se v terénu s průběhem navrhovaných nových hranic, které byly označeny předepsaným způsobem: <p style="text-align: center;">zdml</p>	Jana Mladějovská KÚ pro Středočeský kraj KP Nymburk PGP 1433/2024-208 2024.09.06 13:32:27 +02'00'	

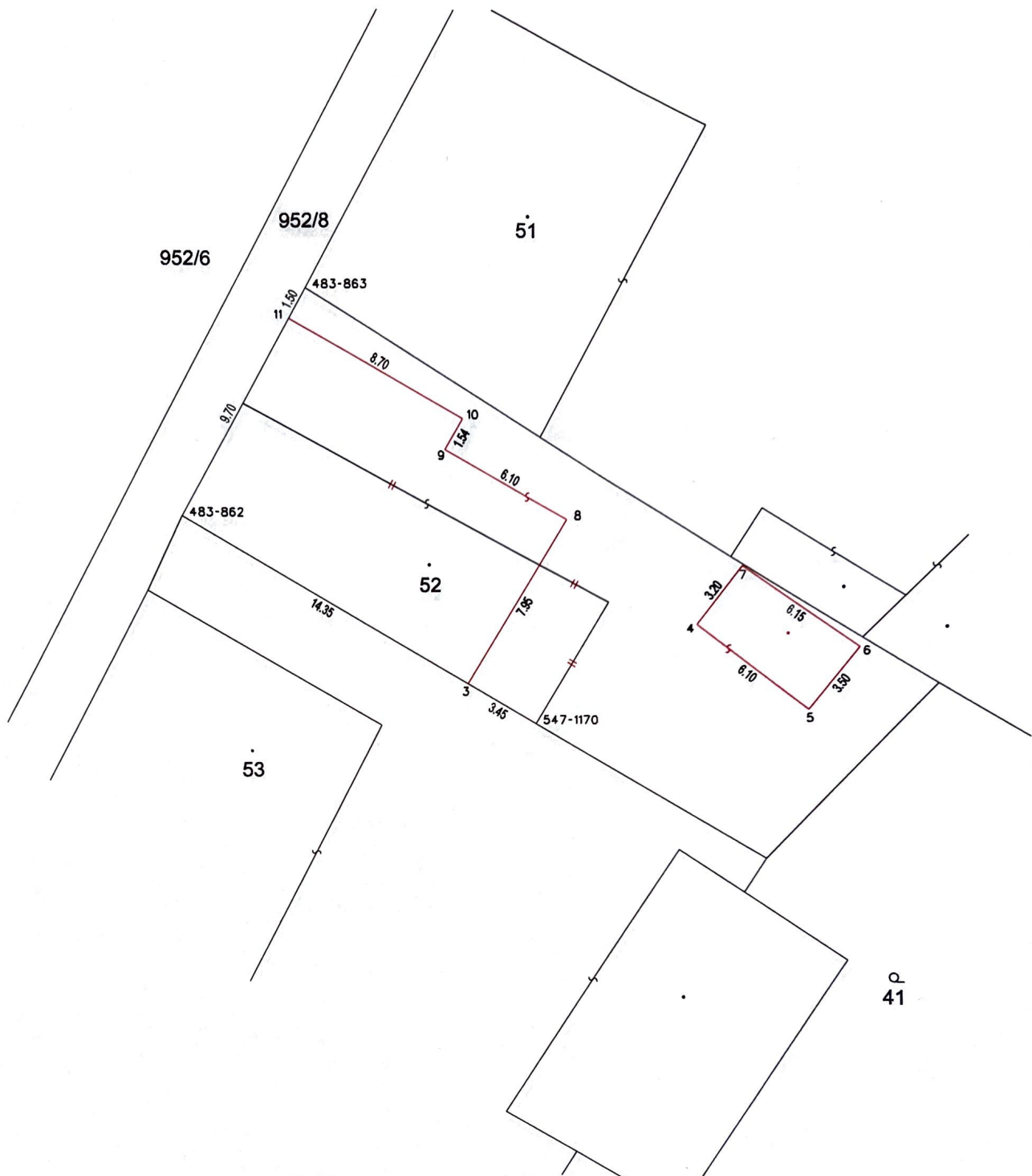

Seznam souřadnic (S-JTSK)

Souřadnice pro zápis do KN				Souřadnice určené měřením		
Číslo bodu	Y	X	Kód kvality	Y	X	Poznámka
483-862	686598.40	1025980.30	8			
483-863	686593.05	1025970.43	8			
547-1170	686583.08	1025989.35	8	686582.67	1025989.11	
3	686586.05	1025987.60	8	686585.81	1025987.20	
4	686576.09	1025984.99	8			
5	686571.28	1025988.72	8			
6	686569.12	1025985.99	8			
7	686574.14	1025982.43	8			
8	686581.74	1025980.38	8			
9	686587.03	1025977.37	8			
10	686586.27	1025976.04	8			
11	686593.77	1025971.75	8			

Souřadnice bodů na dosavadní hranici pozemku určené měřením v terénu budou pro zápis do katastru nemovitostí upraveny podle dosavadního určení hranice lomovými body s kódem charakteristiky kvality souřadnic vyšším než 3. Důvodem je nerealizované zřesnění této hranice, ke kterému je nutné doložit listinu prokazující shodu vlastníků na jejím průběhu [§ 50 odst. 1 písm. a) katastrálního zákona].